

MagnorVinduet
Bedre får du ikke



MagnorTech Solskjerming

Veiledning for innsetting av vindu
med solskjerming

Innhold i leveransen

- Sammen med vindu/dør mottar du
 - Toppkasse med motor, screen og 5m kabel
 - Styring av screen, evt fjernkontroll
 - Bunnbeslag om dette er bestilt, eller bunndeksel til sideskinne
 - 2 delt sideskinne, 1 innvendig sideskinne tilpasset spor vindu/dør og 1 utvendig sideskinne
 - Innleggslist
 - Plastpropper 2 stk med tilhørende skruer, til toppen av sideskinne
 - Skruer til utvendig sideskinne

Innhold i leveransen

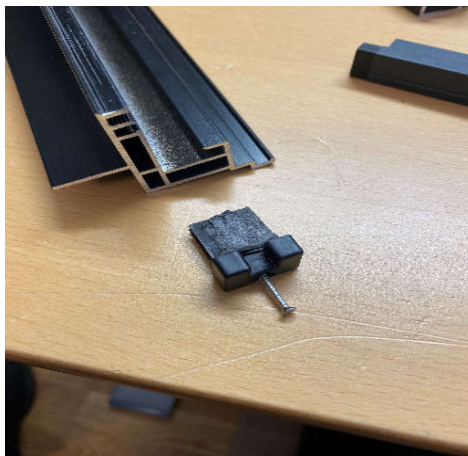

Innvendig
Sideskinne
Med plastpropp
Som monteres
Før kasse settes på



Utvendig
Sideskinne
Med skrue



Utvendig
Sideskinne
Med plastpropp



Innleggslist

Installasjon av vindu/dør – Liggende kledning

- Vindu/dør monteres iht til monteringsanvisning som følger produktet
- Ved bruk av 30mm lekt skal produkt monteres 15mm (ikke mindre) utenfor GU plate
- Ved bruk av andre lektedimensjoner må produkt flyttes tilsvarende
- Lekting skal følge tegning, sidelekt 30mm fra ytterkant vindu, beslag under min. 20mm klaring og åpning sideveis
- Det må være minimum 150mm klaring over produkt for installasjon av screen kasse
- Det tettes rundt vindu iht til NBI sine anbefalinger etter gjeldende regler.

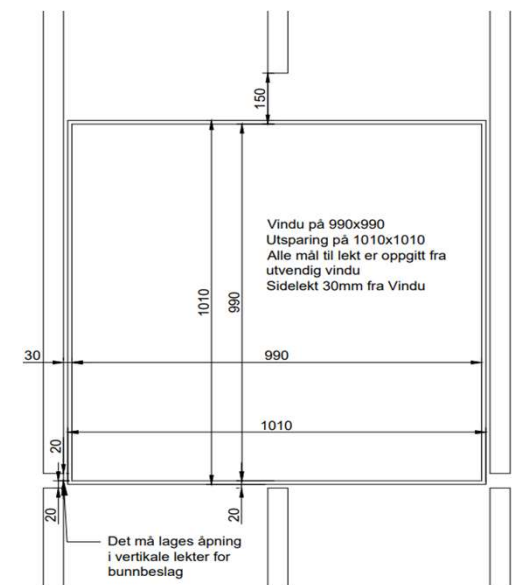
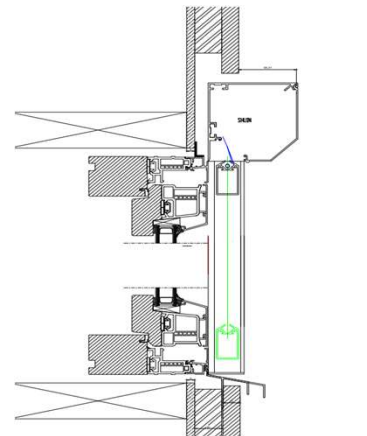
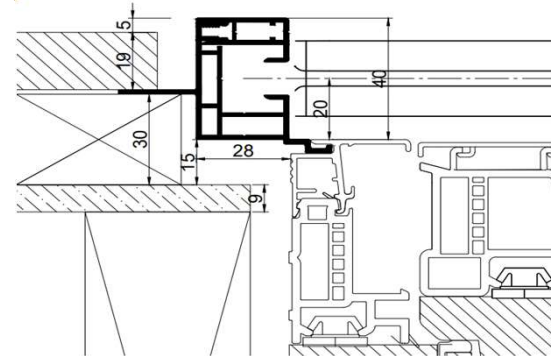

Installasjon av vindu/dør – Stående kledning

- Vindu/dør monteres iht til monteringsanvisning som følger produktet
- Ved bruk av 30mm lekt skal produkt monteres 15mm (ikke mindre) utenfor GU plate
- Ved bruk av andre lektedimensjoner må produkt flyttes tilsvarende
- Lekting skal følge tegning, sidelekt 30mm fra ytterkant vindu, beslag under min. 20mm klaring og åpning sideveis.
- Det må være minimum 150mm klaring over produkt for installasjon av screen kasse
- Det tettes rundt vindu iht til NBI sine anbefalinger etter gjeldende regler.

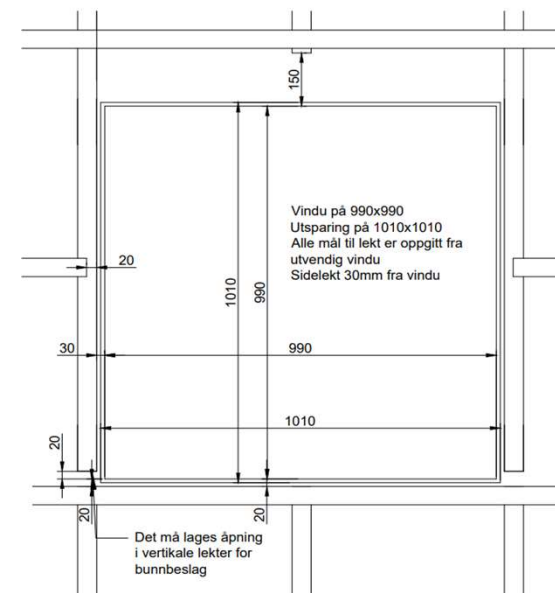
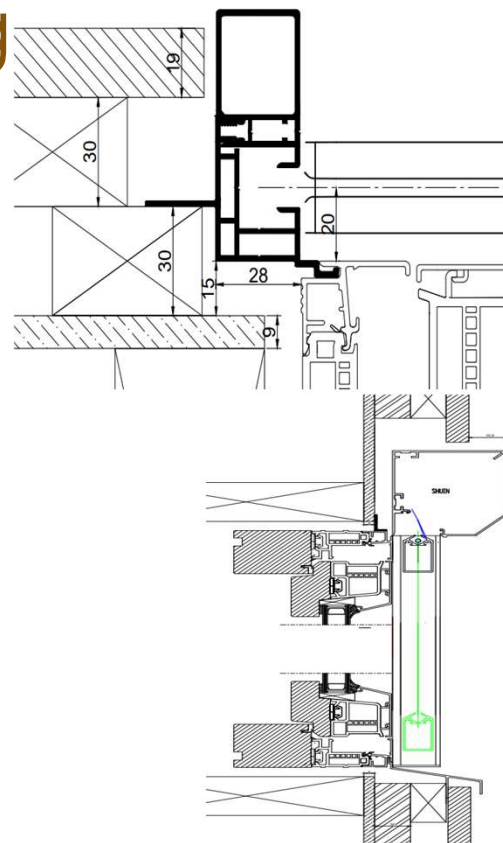

Installasjon av kasse, skinne og bunnbeslag

- Når vindu er installert, tettet og lektene er kommet på, kan innerste sideskinne, bunnbeslag og kasse med screen monteres.
 1. Bunnbeslag monteres og festes, om det ikke er bestilt med bunnbeslag, skal det festes ett deksel under sideskinne.
 2. Innvendige sideskinner settes på og festes, **den øverste kant av skinnen skal flukte med beslagsporet til produktet**
 1. Det er ulike metoder for å feste disse, det anbefales at det forborres ett hull i den delen som går mot lekt og deretter skrues de fast, for bunnbeslag er det nok med spiker.
 3. Toppkassen med screen settes på plass i sideskinne
 4. Når dette er på plass og montert, kan veggen gjøres helt ferdig med kledning og inndekning. Siste del av installasjon kan gjøres senere. Det må passes på slik at det er tilgang til kabel for tilkobling av strøm til motor. 1 motor må kobles til og programmeres før nr 2 kobles til.

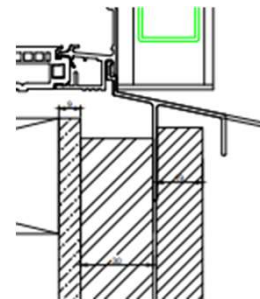
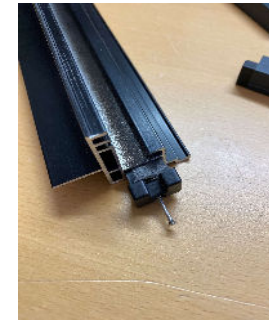
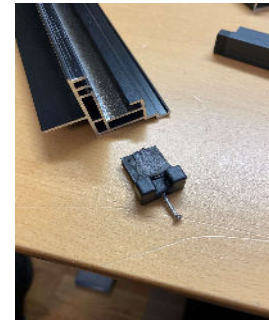

Installasjon av innleggslist og utvendig sideskinne

- Siste del av montering kan gjøres etter at kledning er ferdig påmontert eller umiddelbart når kasse er kommet på
- Innleggslist settes på plass, pass på at skumgummi deler kommer inn skjult i skinnen
- Tre listen opp slik Zip delen av screen kommer inn i sporet.
- Om screen er skjev i toppen og det er liten plass til innleggslist kan strøm kobles på og kjøre screen opp og ned for å justere dette slik at den passer
- Utvendig sideskinne med propp i toppen settes på plass, pass her også på at skumgummi deler kommer inn i riktig spor skjult i skinnen.
- Medfølgende skruer brukes for å feste utvendig sideskinne i forborrete hull.
- Screen er klar for å testes og programmeres, husk at det programmeres 1 og 1. Nr 1 før nr 2 kobles til.

